



遊びんピック 2023

あつまれ! ハロツト探偵団

たん てい だん
~怪盗Xがねらっているお宝を守れ!~

2023.10.7(土)~9(月・祝)
10:00~16:30 (受付は15:30まで)

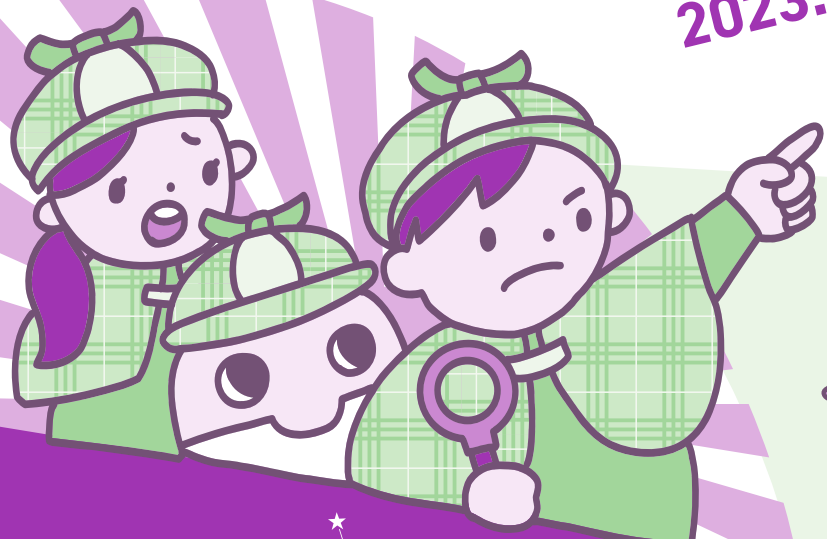

釧路市 ことども遊学館

開館時間 || 9:30~17:00 (入館は16:30まで)
休館日 || 9/4(月)・11(月)・19(火)・25(月)
10/2(月)・10(火)・16(月)・23(月)・30(月)

観覧料	小・中学生	高校生	一般・大学生
展示室	120円	240円	600円
プラネタリウム	120円	180円	480円
展示室+プラネタリウム割引	220円	380円	980円
年間パスポート	610円	1,210円	2,410円



釧路市幸町10-2 ☎0154-32-0122
<https://kodomoyugakukan.jp>

プラネタリウムと
星座に親しもう!

宇宙を映して 星座1世紀

プラネタリウム誕生100周年~

宇宙Weeks
9/12~24

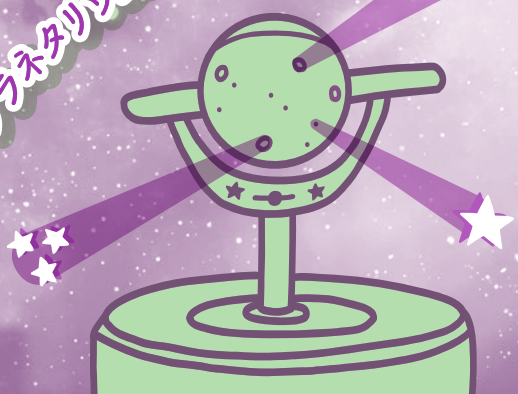

9/12(火)~24(日) 宇宙Weeks

星空を映して1世紀～プラネタリウム誕生100周年～
今年は現代の光学式プラネタリウムが誕生してちょうど100年!
プラネタリウムと星座を楽しむ展示など各種開催!

9:30~17:00

★ パネル&実物展示「プラネタリウム徹底解説」

プラネタリウムの進化や仕組みについての解説パネルや旧青少年科学館のプラネタリウム投影機の実物などを展示! プラネタリウムに詳しくなろう!

★ 星座探しに挑戦!

探査機ガイアが捉えた18億個の恒星データによる、壁いっぱいの星図を使って星座探しを楽しもう!

①10:00(土日祝のみ) ②11:30 ③13:30 ④16:00

★ プレゼント企画

「そうだ! プラネタリウムを観に行こう!」

期間中にプラネタリウムを観た方全員にオリジナル星座カードをプレゼント! 土日祝日には、じゃんけん大会も行います。

9/16(土)
14:30~15:00

大人のための『プラネタリウム徹底解説』展示ガイドツアー

パネル&実物展示「プラネタリウム徹底解説」を専門学芸員が解説するガイドツアーを行います。

■対象:高校生以上

9/18(月・祝)
13:30~15:30

どんぶりdeプラネタリウム

どんぶりに自分の好きな絵を描いて、プラネタリウムのドームに映し出そう! キミの絵が頭の上いっぱい広がるよ!

WEB受付 9/3(日)~

■対象:小学生以上
■定員:8名

9/24(日)
13:00~15:00

実験教室 手作り望遠鏡

JAXAの教材で望遠鏡を作って、プラネタリウム「スターエッグ」の星空を観察しよう! 実際の星空も楽しめるよ。

WEB受付 9/10(日)~

■対象:小学3年生以上
■定員:8名

その他関連イベント

9/12(火)
~10/1(日)
9:30~17:00

「宇宙の日」小・中学生 作文絵画コンテスト 作品展

今年のテーマは「月、火星、その先へ...自分の惑星探査計画」。道東の小中学生が制作した作文と絵画の力作をお楽しみください!

9/23(土・祝)
10/28(土)
16:00~16:45

プラネタリウム 大人のための星空さんぽ

普段の投影では紹介しきれないトピックスを専門スタッフによる45分間の生解説でご紹介します。9月は「月」、10月は「太陽系」についてもお話しする予定です。 ※通常の一般向け番組はお休みします。

■定員:各日120名

9/27(水)
10:30~11:20

WEB受付
9/13(水)~

■対象:2歳~未就学児
■定員:親子10組

親子遊び リトミックであそぼう!

音楽を「聴く」「身体で感じる」。ピアノのリズムにのって、親子で身体を動かして遊びましょう!
【講師】かおりリトミック教室くしろ 三国かおり氏

10/7(土)~9(月)
10:00~16:30
(15:30受付終了)



遊びんピック2023 あつまれ! ハロット探偵団

~怪盗Xがねらっているお宝を守れ!~
ハロット探偵団の一員になって事件を解決するゲームに挑戦し、お宝を守りきれ!

10/15(日)
10:00~12:00

WEB受付
10/1(日)~

■対象:小学生~中学生
■定員:20名

実験教室 手作り乾電池教室

乾電池の中身はどうなっているか知ってる!?
仕組みを知って本物の乾電池を作ってみよう!
【協力】一般社団法人 電池工業会

10/19(木)
10:30~11:20

WEB受付
10/5(木)~

■対象:2歳~未就学児
■定員:親子15組

親子遊び 元気いっぱい☆親子体操

体育指導員による楽しい親子体操です。みんなからだを動かして遊びましょう!
【講師】釧路市スポーツ振興財団 体育指導員

10/21(土)
11:00~11:30
14:30~15:00

音楽付き大きな絵本シアター

教育大のお兄さん・お姉さんが、大きな絵本を持って遊学館にやってくる! 盛大な生演奏に乗って、お話の世界を楽しみましょう。
【協力】北海道教育大学釧路校

10/21(土)
18:50~20:20
(開場18:20)

■対象:小学生以上
■定員:120名

夜間特別投影 プラネタリウム誕生100周年 記念イベント

近代的な光学式プラネタリウムがドイツに誕生してから100年となるこの日、プラネタリウム生誕の地・ドイツからの生中継や100年前の星空投影など、プラネタリウムの歴史と未来を感じられる特別イベントを行います。

9/30(土)~
当館受付にて
チケット販売

10/22(日)
13:00~14:30
(時間内自由参加)

■定員:20組

サイエンスラボ う... うどくスライムづくり!

磁石の力でスライムが動く!?
みんな大好きスライムづくりを楽しもう!

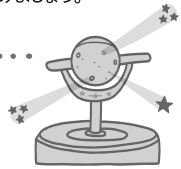

各種イベントお申し込み

WEB受付
はこちら



(受付開始時間 9:30)

QRコードを読み込めない場合は
当館HPからもアクセスできます。

PLANETARIUM&ASTRO

新番組
9/29(金)スタート

小学生から
大人の方におすすめ

The Hot and Energetic Universe 宇宙のエネルギー

平日 13:30~ 土日祝 11:30~、16:00~

様々なエネルギーが満ちあふれるダイナミックで美しい宇宙の姿を、大迫力の全天周映像でお楽しみいただけます。

小学生から大人の方におすすめ 9/24(日)まで

キトラ古墳壁画 天文図と中国星座の世界

平日 13:30~ 土日祝 11:30~、16:00~

(※第3日曜日11:30~はきらきらタイム)
(※第4土曜日16:00~は「大人のための星空さんぽ」)

幼児から大人の方におすすめ

妖怪ウォッチ コマさんからのSOS! ブラックホールレッツゴーだニャン!

平日 16:00~ 土日祝 10:00~、13:30~

小さなお子さまと保護者の方におすすめ

きらきらタイム 平日・第3日曜日 11:30~

9月:お月さまのみつ

10月:あわてんぼうのやぎ座さん

泣いたって
へっちゃら!



© Integrated Activities in the High-Energy Astrophysics Domain

出張天体観測会 「星空☆宅配便」 希望団体募集

移動天文車「カシオペア号」の望遠鏡で天体観測してみませんか? 地域の集まりや学級レクなどに出演します。
(申込みは開催の2か月前まで)



ご来館にあたってのお願い

◆発熱やかぜ症状、体調不良がある方は、ご利用をお控えください◆人と人の接触を避け、密にならない程度の距離を空けてください◆その他、感染症拡大防止の為にスタッフが行う指示に従ってください

PLAY

ワークショップ

定員:各回30名

小さなおともだちも楽しめる簡単工作!
毎日 10:00~12:00 / 14:00~16:00

※10/7(土)~9(月)は遊びんピック 10:00-16:00 定員なし

おはなし会

定員:各回8組

おはなしのせかいを楽しもう! 11:00~/14:30~
[9月] 2(土)・10(日)・16(土)・24(日)
[10月] 14(土)・22(日)・28(土)

おはなしタイム

定員:8組

赤ちゃんと楽しむおはなしの世界 11:00~
[9月] 13(水)・[10月] 11(水)

How to Join

特記のないものはすべて当日受付で参加できます/事前申込の教室はWEB(受付開始日9:30~開催日前日24:00)、または館内受付にてお申込みください/小学3年生以下の方は保護者同伴でご参加ください/幼児の入館は保護者の付き添いをお願いします/展示室への入場は展示室観覧料が必要です/プラネタリウムをご覧になるには展示室観覧料とプラネタリウム観覧料が必要です/事業内容や日時は変更となる場合があります/詳しくは当館HPをご覧ください/遊学館までお問い合わせください <2023年8月発行>

SCIENCE

◆サイエンスショー 土日祝 15:00~

科学の不思議! おどろきと発見の実験ショー
定員:各日12組+立ち見

◆サイエンステーブル・ワークショップ

平日 14:00~16:00 土日祝 13:00~15:00
かんたんな科学工作やミニ実験であそぼう!
※10/7(土)~9(月)、22(日)はお休み



◎遊学館無料駐車場81台 ◎JR釧路駅から徒歩8分
◎くしろバス各線に乗り「中央図書館・道銀」停留所下車徒歩5分